

2019 - 2020

ATELIERS

Pratiques amateurs

Ateliers

Animations

Formations

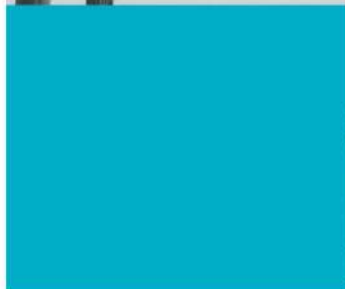

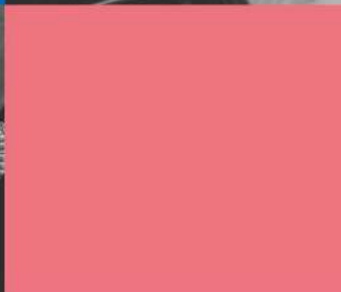

RENTRÉE CULTURELLE

Envie de découvrir ce qu'il se passe sur le campus et à Rouen ? La Rentrée Culturelle est faite pour vous !
Au programme : 10 jours d'événements gratuits pour les étudiant·e·s. Découvrez le programme sur mdu.univ-rouen.fr !

MERCREDI 18 SEPTEMBRE

12 > 14 h	MIDI DES ASSOS + CARTE CULTURE	Martainville - Rouen
15 > 19 h	LES INTERLUDIQUES - Les Rôlistes Rouennais	MdU - Mt-St-Aignan
18 > 20 h	ATELIER DÉCOUVERTE DES JARDINS ÉTUDIANTS	Mt-St-Aignan
20 > 22 h	SOIRÉE JEUX - Les Rôlistes Rouennais et ACEL	MdU - Mt-St-Aignan
20 > 22 h	ATELIER MENTALISME* - Cie Le Phalène	MdU - Mt-St-Aignan

JEUDI 19

12 > 14 h	MIDI DES ASSOS + CARTE CULTURE	Madrillet - St-Etienne-du-Rouvray
14 > 18 h 45	ESCAPE GAME Inscription : 02 35 14 61 77 - julie.fleury2@univ-rouen.fr	BU Langues et SHS
18 > 20 h	ATELIER DÉCOUVERTE THÉÂTRE - E-TUP	MdU - Mt-St-Aignan
18 > 20 h	VERNISSAGE DE L'EXPOSITION LIENS ET ENTRAIVES Infos/inscriptions : expo.mdu@univ-rouen.fr	Bât. Erik Satie - Mt-St-Aignan
20 h > 22 h	VISITES DÉCALÉES DE LA MAISON DE L'UNIVERSITÉ* proposée par le Steac Frit	Mt-St-Aignan

VENDREDI 20

12 h 45 > 13 h 30	CONCERT DES MASTER MEEF MUSIQUE	ESPE
10 h / 12 h / 14 h	VISITES GUIDÉES DE L'EXPO «VOUS AVEZ DIT... DISQUETTE ?» proposée par Résitech - Infos/inscriptions : expo.mdu@univ-rouen.fr	IUT Mt-St-Aignan
19 > 22 h	Café POLYGLOTTE par ESN	MdU - Mt-St-Aignan

SAMEDI 21

11 > 13 h	VISITE GUIDÉE DU CENTRE-VILLE DE ROUEN*	Rouen
10 h / 14 h	VISITES GUIDÉES CHANGER LE REGARD Infos/inscriptions : expo.mdu@univ-rouen.fr	Campus - Mt-St-Aignan
11 h / 14 h	VISITES GUIDÉES DE L'IUT Infos/inscriptions : expo.mdu@univ-rouen.fr	Mt-St-Aignan
18 / 19 h	SOIRÉE ENQUÊTE - Still Kiddin'	MuNaÉ - Rouen

LUNDI 23

12 > 14 h	MIDI DES ASSOS + CARTE CULTURE + THE BUDDIZ	Pasteur - Rouen
12 h 30 > 14 h	ATELIER ARTS VISUELS - LE PLI DANS TOUS SES ÉTATS Infos/inscriptions : expo.mdu@univ-rouen.fr	MdU - Mt-St-Aignan
18 > 19 h	VISITE DE LA CHAPELLE CORNEILLE*	Rouen
18 h 30 > 22 h	ÉLECTROMERGUEZ - Moule Étrange et Jardins Étudiants	Jardins Étudiants - Mt-St-Aignan

MARDI 24

12 > 14 h	FORUM CULTUREL	MdU - Mt-St-Aignan
18 > 20 h	PRÉSENTATION DE L'ATELIER THÉÂTRE par le groupe Chiendent - Inscription : ateliers.mdu@univ-rouen.fr - 02 32 76 92 33	MdU - Mt-St-Aignan
20 > 22 h	ATELIER OENOLOGIE - LA CAVE DE BACCHUS*	MdU - Mt-St-Aignan
20 > 22 h	ATELIER CUISINE - MA GAMELLE EST VIDE*	MdU - Mt-St-Aignan

MERCREDI 25

12 > 14 h	MIDI DES ASSOS + CARTE CULTURE + THE BUDDIZ	Evreux
12h30 > 13h30	CAFÉ-RENCONTRE - EXPO LIENS ET ENTRAVES	Bât. Erik Satie - Mt-St-Aignan
15 > 19 h	ATELIER ENTRE TERRE ET CIEL Infos/inscription : expo.mdu@univ-rouen.fr	Hall Lavoisier - Mt-St-Aignan
20 h	CINÉ CAMPUS - BD CONCERT - PUTAIN D'USINE*	MdU - Mt-St-Aignan

JEUDI 26

11h30 > 13h30	MIDI DES ASSOS + CARTE CULTURE + THE BUDDIZ	Elbeuf
12 > 12 h 40	VISITE DU CIRQUE THÉÂTRE D'ELBEUF*	Elbeuf
12 > 14 h	VERNISSAGE EXPO SOIF ! DE CONNAISSANCES Infos/inscription : expo.mdu@univ-rouen.fr	MdU - Mt-St-Aignan
18 h	RENTRÉE CULTURELLE DU CROUS NORMANDIE Infos : culture@crous-normandie.fr - 06 26 59 66 20	La Soucoupe - Mt-St-Aignan

VENDREDI 27

20 h	LA RENTRÉE DES ARTISTES Stïll Kiddin', E-TUP, Chorale Universitaire	MdU - Mt-St-Aignan
------	---	--------------------

SAMEDI 28 ET DIMANCHE 29

10 > 18 h	FESTIVAL NORMANDIEBULLE et le dimanche, à 15 h, retrouvez une impro du Steac Frit sur le festival ! Avec les dessinateurs François Ravard et Steve Baker.	Darnétal
-----------	--	----------

* Sur inscription à : spectacle.mdu@univ-rouen.fr

© Julien Athonady

Les Déclinaisons de la Navarre - PJPP



DANSE

PRATIQUES CHORÉGRAPHIQUES ET CIRCASSIENNES

Découvrez tout au long de l'année différents univers par le biais d'ateliers de danse, de cirque et en lien avec les arts de la rue. Chaque stage est mené par un.e artiste différent.e dans une structure culturelle : Le Rive Gauche, L'Étincelle - Théâtre de la ville de Rouen, le Centre Dramatique National de Rouen Normandie et la Maison de l'Université. La liste des stages ci-dessous n'est pas exhaustive. RDV sur mdu.univ-rouen.fr pour accéder au programme complet !

STAGE EN LIEN AVEC LA CIE PJPP

Lundi 2 décembre - 18 h > 22 h

Maison de l'Université

En lien avec *Les Déclinaisons de la Navarre*, le 3 décembre à 20 h à la MdU

STAGE DÉCOUVERTE DES ARTS DU CIRQUE

Avec Mathieu Lafeurte - Cie de la Pirouette

Vendredi 24 janvier 2020 - 18 h > 22 h

Maison de l'Université

LINDY HOP

Venez découvrir et apprendre le Lindy Hop ! Cette danse swing revenue au goût du jour puise ses bases dans l'énergie du Charleston des années folles. Frénétique ou tout en douceur, c'est une danse de couple qui est accessible à tou-te-s ! Au son des grands noms du jazz, des Big Band d'époque ou d'aujourd'hui, venez bouncer* avec nous ! (* traduction et explication fournies dès le premier cours !)

Séances à la MdU, le jeudi soir de 18 h à 19 h, du 3 octobre au 10 avril 2020, hors vacances scolaires.

Tarifs annuels : 13 € étudiant.e-s / 26 € extérieur.e-s

STAGE EN LIEN AVEC LA CIE BEAU GESTE

Lundi 16 mars - 18 h > 22 h

Maison de l'Université

En lien avec *Road Movie*, le 18 mars à 20 h à la MdU

Tarifs : 5 € pour les étudiant.e-s / 10 € pour les bénéficiaires du RSA et demandeur.se-s d'emploi / 25 € pour les extérieur.e-s + 5 € d'adhésion annuelle à l'association ASRUC.

Vous pouvez vous inscrire indépendamment sur le(s) stage(s) qui vous intéresse(nt).

Inscriptions : ateliers.mdu@univ-rouen.fr - 02 32 76 92 33

SUAPS

Le Service Universitaire des Activités Physiques et Sportives propose de nombreux ateliers danses sur les différents campus. De la salsa cubaine à la danse contemporaine, en passant par la K-Pop... Il y a forcément un cours fait pour vous ! RDV sur suaps.univ-rouen.fr pour découvrir le programme complet.



THÉÂTRE

GROUPE CHIENDENT

À travers cet atelier, le groupe Chiendent souhaite interroger les participant·e·s sur leur conception du bonheur, ainsi que sur leurs modèles de réussite personnelle : situation affective, familiale, professionnelle etc, en s'appuyant notamment sur l'image qu'ils souhaitent véhiculer d'eux-mêmes sur leurs différents profils numériques.

Séance de présentation le 24/09 à 18 h + 15 séances le **mardi de 18 h à 20 h** (les 01/10, 8/10, 15/10, 22/10 12/11, 19/11, 26/11, 03/12, 10/12, 17/12, 07/0114/01, 21/01, 28/01) + 1 restitution le 18/02.

Pour compléter le parcours, venez découvrir le spectacle **Inconsolable(s)** de la compagnie mardi 11/02, 20 h à la MdU.

Tarifs annuels : 13 € étudiant·e·s / 26 € extérieur·e·s

Le groupe Chiendent intervient également à l'IUT d'Evreux, tous les lundis soirs de 18 h à 20 h, à partir du 16/09.
rpcom@letangram.com / 02 32 78 85 23

CIE MORPHÉE

Un campus, c'est un petit village dans une ville, avec ses bâtiments, ses commerces, ses lieux de vies, ses appartements. Cet atelier invite les étudiant·e·s à raconter leur campus. Il se présente comme une initiation au théâtre et au plaisir du jeu sur le thème du portrait.

Séance de présentation le 1/10 à 17 h + 8 séances le **mardi de 17 h à 19 h** (01/10, 08/10, 15/10, 05/11, 12/11, 19/11, 26/11, 03/12) + 1 restitution le 10/12.

Tarif : gratuit

Inscriptions : ateliers.mdu@univ-rouen.fr - 02 32 76 92 33

STEAC FRIT

Construire une histoire, incarner des personnage, travailler sa réactivité et son imagination avec les autres : voilà ce que vous pouvez découvrir avec les entraîneurs de la troupe d'impro du Steac Frit. À partir du 09/09, et chaque lundi de 18 h 30 à 22 h, retrouvez les séances :

Pour **débutant·e·s**

Pour **confirmé·e·s**

Pour se préparer aux **spectacles** et aux **nouveaux concepts**

Adhésion annuelle : 20 € étudiant·e·s - 30 € extérieur·e·s

Infos / Résas : improsteacfril.com ou Facebook @lesteacfril

STILL KIDDIN'

Retrouvez Still Kiddin' à travers 3 ateliers théâtre et courts-métrages à partir du 10/09, du mardi au jeudi, de 19 h à 22 h

Mardi : mise en scène d'extraits des *Robins des Bois* par Baptiste Charles

Mercredi : initiation au théâtre avec Still Kiddin'

Jedi : mise en oeuvre de courts-métrages

Adhésion annuelle : 10 €

Infos / Résas : lemaildesk@gmail.com



CHORALE

Chorale Universitaire de Rouen

*Date de rentrée : mardi 17 septembre
Tous les mardis de 19 h 30 à 21 h 30
de septembre à juin
Maison de l'Université*

La Chorale Universitaire de Rouen a pour vocation de promouvoir la pratique du chant choral auprès des étudiant·e·s et membres de l'université ainsi que toute personne désireuse de découvrir cette discipline. Avec environ 8 dates de concerts réparties sur l'année, la Chorale offre l'opportunité de se produire sur scène.

Adhésion annuelle : 40 € étudiant·e·s /
75 € extérieur·e·s

Inscriptions : Justine Desannaux,
cheffe de coeur / chef@cur-rouen.fr

cur-rouen.fr
contact@cur-rouen.fr



ANIMATIONS

Les Interludiques

*Tous les mercredis hors vacances scolaires, de 15 h à 19 h
Bocal Maison de l'Université*

L'association Les Rôlistes Rouennais met à votre disposition, durant les «Interludiques», une trentaine de jeux de société de toutes sortes pour vous divertir entre deux cours ou tout l'après-midi.

Chaque 1^{er} mercredi du mois, il est suivi d'une soirée jeu de société à la rhumerie «Le gibier de Potence», à Rouen, à partir de 20 h. Venez seul·e ou à plusieurs !

Infos : lesrolistesrouennais@gmail.com

Pôle Langues

La Bibliothèque Universitaire de Lettres et de Sciences Humaines et Sociales organise régulièrement des animations sur le campus de Mont-Saint-Aignan. Petit déjeuner littéraire, Nuit de la lecture, Escape Game... retrouvez l'actu du pôle langues sur Facebook !

Page Facebook [@PoleLanguesRouen](#) !



DÉCOUVERTE

des outils de la salle de spectacle

Savoir lire et comprendre une fiche technique, connaître l'outil du plateau et les éléments de sécurité, anticiper les besoins en son, lumière, vidéo...

Les séances «découverte» des outils du spectacle vivant proposent de vous familiariser avec le langage des technicien·ne·s du spectacle, pour préparer et organiser sereinement vos événements, ou simplement acquérir les notions de base.

Les séances «découverte» se déroulent en deux sessions de 3 h, les 12 et 13 novembre, de 18 h à 21 h. RDV sur **mdu.univ-rouen.fr** pour plus d'informations.

Attention ! Places limitées.

Tarif : Gratuit

Animé par Hubert Michel, compositeur et membre de Module Étrange.

Résas et informations : ateliers.mdu@univ-rouen.fr - 02 32 76 92 33



LIEUX mis à disposition

La Maison de l'Université met différents espaces de répétitions et de réunions à votre disposition, à savoir :

- **La salle des associations** ; cette salle offre un espace de réunion et de travail. Elle est équipée d'un rétroprojecteur. Capacité : 35 places
- **Le studio musique** ; insonorisé, il met à disposition des étudiant-e-s : batterie, piano droit, clavier, micro, console son, enceinte amplifiée de sonorisation, 2 amplis guitares et 2 amplis basse. Ouvert à tou-te-s sur réservation, il vous permet de répéter dans des conditions optimales. Capacité : 6 places
*À noter : possibilité de réserver la salle pour 2 h maximum, jusqu'à 22 h.
Pour le confort du personnel de la MdU, la batterie est interdite avant 18 h.*
- **la salle de répétition théâtre**. Capacité : 40 places

D'autres espaces sont également à votre disposition, selon vos besoins.
Pour de plus amples informations, et pour connaître les modalités de réservation, contactez l'accueil de la Maison de l'Université :

Informations : accueil.mdu@univ-rouen.fr - 02 32 76 92 00



AIDES AUX PROJETS

La Direction de la Culture / Maison de l'Université vous accompagne dans la mise en oeuvre de vos projets culturels. N'hésitez pas à venir nous solliciter !

Qui sont les contacts de référence ? Quelles sont les dates limites de demande de subvention ? Nous essaierons de vous aiguiller au mieux selon votre projet.

Écrivez dès maintenant à la personne en charge des pratiques amateurs et de l'accompagnement artistique pour convenir d'un rendez-vous.

ateliers.mdu@univ-rouen.fr - 02 32 76 92 33

L'Université et le CROUS, via le FSDIE et Culture-ActionS peuvent subventionner des projets étudiants.

Pour l'Université Rouen Normandie, se renseigner auprès :

Du Bureau de la Vie Etudiante : **bve@univ-rouen.fr - 02 35 14 63 22**

Pour le CROUS Normandie, se renseigner auprès de :

Service culturel : **culture@crous-normandie.fr - 06 26 59 66 20**.

UN AVANT GOÛT DE LA PROGRAMMATION SPECTACLES DE L'UNIVERSITÉ

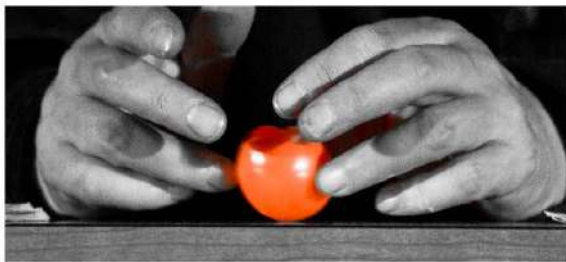

ALORS, COMME ÇA, LES CLASSES
SOCIALES ÇA N'EXISTERA PLUS ?

Franck Lepage et Les Incultes

Mardi 1er octobre - 19 h

Maison de l'Université

> CONFÉRENCE GESTICULÉE



© Pierre Florent

AGOGÔ & SUZANE

Mardi 26 novembre - 20 h

Maison de l'Université

Dans le cadre du festival Chants d'Elles

> MUSIQUE



© Julien Anthonyady

**LES DÉCLINAISONS DE LA NAVARRE
PJPP**

Mardi 3 décembre - 20 h

Maison de l'Université

> DANSE



© Romain Capelle

CENT MÈTRES PAPILLON

Collectif Colette

Mardi 10 décembre - 20 h

Maison de l'Université

Spectacle en tournée Chaïnon Manquant

> THÉÂTRE



© Toine

SAGES COMME DES SAUVAGES

Nouvel album

Mardi 21 janvier

Maison de l'Université

> MUSIQUE



UTOPIA

Réenchanter l'université

Du 1^{er} au 4 avril

Spectacles, ateliers,
expositions, bal...

> TEMPS FORT

Retrouvez la programmation complète de la Maison de l'Université sur

mdu.univ-rouen.fr

Infos / Résas : spectacle.mdu@univ-rouen.fr / 02 32 76 93 01

Venez activer votre Carte Culture ! Elle vous permet de bénéficier de réductions dans les salles partenaires. Elle est gratuite et accessible à tou-te-s. **Infos sur univ-rouen.fr/carteculture**

L'ASTUCE DE MINUIT !



**PROLONGEZ VOS SOIRÉES
EN MÉTRO, TEOR ET FAST
DES DÉPARTS RÉGULIERS JUSQU'À MINUIT**

www.reseau-astuce.fr



MAISON DE L'UNIVERSITÉ

2 place Émile Blondel
Mont-Saint-Aignan

mdu.univ-rouen.fr

