

# SAISON SPECTACLES

septembre 2019 - février 2020





**Théâtre**

**Musique**

**Danse**

**Cirque**

**...**

# AGENDA

## SEPTEMBRE

---

Du 18 au 29	Rentrée culturelle	Événements étudiants
-------------	--------------------	----------------------

---

## OCTOBRE

---

Mardi	01	19 h	Franck Lepage & Les incultes	Conférence gesticulée
Mardi	08	20 h	<i>Holos</i> - François Buffet	Musique
Mardi	15	20 h	<i>Que du bonheur</i> (avec vos capteurs) - Le Phalène	Mentalisme
Mercredi	16	12 h 30	<i>Que du bonheur</i> (avec vos capteurs) - Le Phalène	Mentalisme
Mercredi	16	20 h	<i>Nous voir nous</i> - Coll. (En)Sensible	Théâtre étudiant

---

## NOVEMBRE

---

Mardi	05	Midi	<i>Free Slow</i> - La Presque Cie - Campus Martainville	Happening
Mercredi	06	Midi	<i>Free Slow</i> - La Presque Cie - Campus Pasteur	Happening
Vendredi	08	20 h	Concert électrosonique - Module Etrange	Musique
Mercredi	13	8h30	Petit déjeuner musical - Seb Palis	Musique
Vendredi	15	20 h	Tournée Phénix Normandie	Musique étudiante
Lundi	18	20 h	<i>La magie lente</i> - Art et Déchirure	Théâtre
Vendredi	22	20 h	Eddie Donk - BDE Musicologie et ACEL	Musique étudiante
Mardi	26	20 h	Agogô + Suzane - Festival Chants d'Elles	Musique

---

## DÉCEMBRE

---

Mardi	03	20 h	<i>Les déclinaisons de la Navarre</i> - PJPP	Danse
Vendredi	06	à partir de 19h	Café polyglotte - ESN	Événement étudiant
Mardi	10	20 h	<i>100 m papillon</i> - Collectif Colette	Théâtre
Vendredi	13	20 h	Les 25 ans du Steac Frit	Théâtre étudiant

---

## JANVIER

---

Mercredi	15	8 h 30	Petit déjeuner musical - EIJ	Musique
Mardi	21	20 h	Sages comme des sauvages	Musique
Mercredi	29	15 h	<i>Réfugié·e·s</i> - Spark Compagnie	Théâtre jeune public
Vendredi	31	20 h	Still Kiddin' présente...	Théâtre étudiant

---

## FÉVRIER

---

Mardi	04	20 h	<i>Des voix dans la tête</i> - Les Ateliers du Spectacle	Discours spectaculaire
Vendredi	07	20 h	Le SUAPS fait son show !	Événement étudiant
Mardi	11	20 h	<i>Inconsolable(s)</i> - Groupe Chiendent	Théâtre

---



Envie de découvrir ce qu'il se passe sur le campus et à Rouen ? La Rentrée Culturelle est faite pour vous !  
Au programme : 10 jours d'événements gratuits pour les étudiant·e·s. Découvrez le programme sur [mdu.univ-rouen.fr](http://mdu.univ-rouen.fr) !

## MERCREDI 18 SEPTEMBRE

12 > 14 h	<b>MIDI DES ASSOS + CARTE CULTURE</b>	Martainville - Rouen
15 > 19 h	<b>LES INTERLUDIQUES</b> - Les Rôlistes Rouennais	MdU - Mt-St-Aignan
18 > 20 h	<b>ATELIER DÉCOUVERTE DES JARDINS ÉTUDIANTS</b>	Mt-St-Aignan
20 > 22 h	<b>SOIRÉE JEUX</b> - Les Rôlistes Rouennais et ACEL	MdU - Mt-St-Aignan
20 > 22 h	<b>ATELIER MENTALISME*</b> - Cie Le Phalène	MdU - Mt-St-Aignan

## JEUDI 19

12 > 14 h	<b>MIDI DES ASSOS + CARTE CULTURE</b>	Madrillet - St-Etienne-du-Rouvray
14 > 18 h 45	<b>ESCAPE GAME</b> Inscription : 02 35 14 61 77 - <a href="mailto:julie.fleury2@univ-rouen.fr">julie.fleury2@univ-rouen.fr</a>	Bibliothèque Langues et SHS
18 > 20 h	<b>ATELIER DÉCOUVERTE THÉÂTRE</b> - E-TUP	MdU - Mt-St-Aignan
18 > 20 h	<b>VERNISSAGE DE L'EXPOSITION LIENS ET ENTRAVES</b> Infos/inscriptions : <a href="mailto:expo.mdu@univ-rouen.fr">expo.mdu@univ-rouen.fr</a>	Bât. Erik Satie - Mt-St-Aignan
20 > 22 h	<b>VISITES DÉCALÉES DE LA MAISON DE L'UNIVERSITÉ*</b> proposée par le Steac Frit	Mt-St-Aignan

## VENREDI 20

12 h 45 > 13 h 30	<b>CONCERT DES MASTER MEEF MUSIQUE</b>	ESPE
10 h, 12 h et 14 h	<b>VISITES GUIDÉES DE L'EXPO «VOUS AVEZ DIT... DISQUETTE ?»</b> proposée par Résitech - Infos/inscriptions : <a href="mailto:expo.mdu@univ-rouen.fr">expo.mdu@univ-rouen.fr</a>	IUT Mt-St-Aignan
19 > 22 h	<b>CAFÉ POLYGLOTTE</b> par ESN	MdU - Mt-St-Aignan

## SAMEDI 21

11 > 13 h	<b>VISITE GUIDÉE DU CENTRE-VILLE DE ROUEN*</b>	Rouen
10 h et 14 h	<b>VISITES GUIDÉES CHANGER LE REGARD</b> Infos/inscriptions : <a href="mailto:expo.mdu@univ-rouen.fr">expo.mdu@univ-rouen.fr</a>	Campus - Mt-St-Aignan
11 h et 14 h	<b>VISITES GUIDÉES DE L'IUT</b> Infos/inscriptions : <a href="mailto:expo.mdu@univ-rouen.fr">expo.mdu@univ-rouen.fr</a>	Mt-St-Aignan
18 h et 19 h	<b>SOIRÉE ENQUÊTE - MUŊŊÉ*</b> - proposée par Still Kiddin	Rouen

## LUNDI 23

12 > 14 h  
12 h 30 > 14 h

18 > 19 h  
18 h 30 > 22 h

**MIDI DES ASSOS + CARTE CULTURE + THE BUDDIZ**  
**ATELIER ARTS VISUELS - LE PLI DANS TOUS SES ÉTATS**

Infos/inscriptions : expo.mdu@univ-rouen.fr

**VISITE DE LA CHAPELLE CORNEILLE\***

**ÉLECTROMERGUEZ**

par Module Étrange et Les Jardins Étudiants

Pasteur - Rouen

MdU - Mt-St-Aignan

Rouen

Jardins Étudiants - Mt-St-Aignan  
ou MdU en cas de mauvais temps

## MARDI 24

12 > 14 h  
18 > 20 h

20 > 22 h  
20 > 22 h

**FORUM CULTUREL**

**PRÉSENTATION DE L'ATELIER THÉÂTRE**

par le groupe Chiendent - Inscription : ateliers.mdu@univ-rouen.fr - 02 32 76 92 33

**ATELIER OENOLOGIE - LA CAVE DE BACCHUS\***

**ATELIER CUISINE - MA GAMELLE EST VIDE\***

MdU - Mt-St-Aignan

MdU - Mt-St-Aignan

MdU - Mt-St-Aignan

MdU - Mt-St-Aignan

## MERCREDI 25

12 > 14 h  
12 h 30 > 13 h 30

15 > 19 h  
18 > 20 h

**MIDI DES ASSOS + CARTE CULTURE + THE BUDDIZ**

**CAFÉ-RENCONTRE - EXPO LIENS ET ENTRAVES**

**LES INTERLUDIQUES - Les Rôlistes Rouennais**

**ATELIER ENTRE TERRE ET CIEL**

Infos/inscription : expo.mdu@univ-rouen.fr

Evreux

Bât. Erik Satie - Mt-St-Aignan

MdU - Mt-St-Aignan

Hall Lavoisier - Mt-St-Aignan

20 h

**CINÉ CAMPUS - BD CONCERT - PUTAIN D'USINE\***

MdU - Mt-St-Aignan

## JEUDI 26

12 > 14 h  
12 > 12 h 40  
12 > 14 h

18 h

**MIDI DES ASSOS + CARTE CULTURE + THE BUDDIZ**

**VISITE DU CIRQUE THÉÂTRE D'ELBEUF\***

**VERNISSAGE EXPO SOIF ! DE CONNAISSANCES**

Infos/inscription : expo.mdu@univ-rouen.fr

**RENTÉE CULTURELLE DU CROUS NORMANDIE**

Infos : culture@crous-normandie.fr - 06 26 59 66 20

Elbeuf

Elbeuf

MdU - Mt-St-Aignan

La Soucoupe - Mt-St-Aignan

## VENREDI 27

20 h

**LA RENTÉE DES ARTISTES**

Still Kiddin', E-TUP, Chorale Universitaire

MdU - Mt-St-Aignan

## SAMEDI 28 ET DIMANCHE 29

10 > 18 h

**FESTIVAL NORMANDIEBULLE**

et le dimanche, à 15 h retrouvez une impro du Steac Frit sur le festival !  
Avec les dessinateurs François Ravard et Steve Baker.

Darnétal

# FRANCK LEPAGE & LES INCULTES ALORS COMME ÇA, LES CLASSES SOCIALES, ÇA N'EXISTERAIT PLUS ?

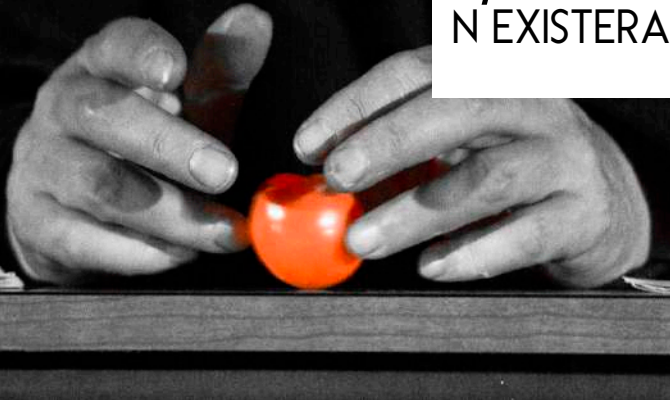

**MARDI 1<sup>ER</sup> OCTOBRE**

19 h

Maison de l'Université

Durée estimée : 3 h

À partir de 15 ans

Petite restauration sur place

5 / 8 / 12 €

Carte Culture acceptée

Résa : 02 32 76 93 01

[spectacle.mdu@univ-rouen.fr](mailto:spectacle.mdu@univ-rouen.fr)

> CONFÉRENCE GESTICULÉE

Au travers de cette conférence gesticulée collective et interactive, les participant·e·s partagent des bouts d'histoires, des anecdotes. À partir de ces récits de vie, les gesticulant·e·s dressent différents tableaux pour interroger les enjeux de classes.

Le principe de cette conférence est très simple : les gesticulant·e·s lancent un premier tableau à travers une anecdote. Le public est alors invité à partager à son tour ses expériences... Rapports de domination et stratégie d'émancipation se croisent ici pour permettre de mener une réflexion sur les enjeux actuels de la lutte des classes.

Alors comme ça, les classes sociales, ça n'existerait plus ?

Distribution : Katia Baclet, Thierry Rouquet, Franck Lepage, Anthony Pouliquen

# FRANÇOIS BUFFET HOLOS

EXPÉRIENCE SONORE EN IMMERSION

« Holos » signifie en grec ancien « Entier ». Les pièces électroacoustiques de François Buffet seront projetées dans l'espace grâce à un système de diffusion multiphonique afin de proposer une expérience sonore immersive. Entouré de plusieurs dizaines de hauts-parleurs, le public est amené à se laisser embarquer dans un vaste voyage de l'esprit dans lequel l'Unité, la connexion au Tout, au Cosmos, à la Terre, et à nous-même, constitue l'essence même du programme.

Récipiendaire de plusieurs prix internationaux tel que le prix Russolo électroacoustique 2018 (jury et public), François Buffet fait partie de l'association de compositeurs Module Etrange.

Attention : places limitées.

**MARDI 8 OCTOBRE**

20 h

Maison de l'Université

Durée estimée : 1 h

Petite restauration sur place

5 €

Carte Culture acceptée

Résa : 02 32 76 93 01

spectacle.mdu@univ-rouen.fr

> MUSIQUE ÉLECTRONIQUE

Composition et projection du son : François Buffet, régie et technique : Module Etrange / Thomas Collin, Hubert Michel, Gilles Dequidt



# CIE LE PHALÈNE — THIERRY COLLET

## QUE DU BONHEUR (AVEC VOS CAPTEURS)

*Que du bonheur (avec vos capteurs)* est un spectacle de magie interactif, plongeant le spectateur dans un futur proche où l'humain et le numérique commencent à fusionner. Les intelligences artificielles nous guident tout au long de notre vie, améliorent nos performances, notre bien-être. Mais pouvons-nous conserver une part de secret et de liberté ?

Les spectateur·rices, séparé·e·s en deux espaces, mais en lien grâce à l'audio et à la vidéo, vivent des expériences différentes. Peu à peu, les connexions qui se tissent entre ces deux salles évoluent et les spectateur·rice·s ne savent plus qui observe qui ou qui manipule qui...

Attention : places limitées

Concepteur et interprète : Thierry Collet, metteur en scène : Cédric Orain, assistant magicien : Marc Rigaud

**MARDI 15 OCTOBRE - 20 h**  
**MERCREDI 16 OCTOBRE - 12 h 30**

Maison de l'Université  
Durée estimée : 1 h  
À partir de 15 ans  
Petite restauration sur place le soir

12 h 30 : 5 €  
20 h : 5 / 8 / 12 €  
Carte Culture acceptée  
Résa : 02 32 76 93 01  
[spectacle.mdu@univ-rouen.fr](http://spectacle.mdu@univ-rouen.fr)

> MENTALISME

# COLLECTIF (EN)SENSIBLE

## NOUS VOIR NOUS



© Studio Virgo

*Nous voir nous* retrace l'histoire de cinq prétendu·e·s ami·e·s lors d'une même soirée à travers les réseaux sociaux. Sous une avalanche de photographies, de flashes et de vidéos, les cinq personnages dévoilent chacun leurs vies. Mais est-ce réellement la leur ?

Au fil du récit, le temps se dilate et l'on découvre de nouvelles versions de la même histoire. C'est un véritable univers froid et superficiel fait de rivalités qui se dévoile peu à peu.

Où s'arrête la réalité et où commence la fiction ? Comment manipulons nous la réalité à travers les écrans, les images ? Et jusqu'où iront-ils pour théâtraliser leurs vies ?

Dans le cadre de la tournée des Fous de la Rampe organisée par Normandie Université.

Mise en scène : Julien De Ciancio, distribution : Jeanne Didot, Mélina Dumay, Valentin Hautcoeur, Léa Wilhelm, Julien De Ciancio, création vidéo : Studio Virgo & Nina Body, création lumière : Maxime Henry, regard chorégraphique : Alexandre Artaud, scénographie et costumes : Fanny Beaudoin, régie vidéo : Thibault Dubourg

**MERCREDI 16 OCTOBRE**

20 h

Théâtre du Présent

Cité du Bois - La Pléiade

Entrée libre et gratuite

Infos : [culture@crous-normandie.fr](mailto:culture@crous-normandie.fr)

> THÉÂTRE ÉTUDIANT



# LA PRESQUE COMPAGNIE

## FREE SLOW

Deux performers, une femme et un homme, proposent à des inconnu·e·s de partager un slow. La durée d'une chanson, deux personnes qui ne se connaissent pas, des casques audio sur les oreilles, se rencontrent alors, partagent furtivement une grande intimité et ralentissent brusquement le temps...

Conception & direction : Charlotte Rousseau, performers : Stan Briche et Eléonore Guipouy

Co-accueil L'Étincelle - Théâtre de la Ville de Rouen

**MARDI 5 NOVEMBRE**

Campus de Martainville

**MERCREDI 6 NOVEMBRE**

Campus de Pasteur

Sur le temps du midi

Gratuit

Infos : 02 32 76 93 01

[spectacle.mdu@univ-rouen.fr](mailto:spectacle.mdu@univ-rouen.fr)

> HAPPENING

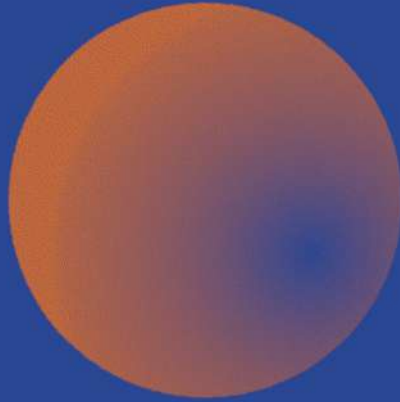

# MODULE ÉTRANGE

## CONCERT ÉLECTROSONIQUE

Une sélection de pièces acousmatiques sera projetée sur un orchestre de haut-parleurs (l'acousmonium) disposés dans et autour du public. L'interprète, à la console de diffusion, joue sur les dynamiques, les timbres et les espaces inhérents aux œuvres.

L'auditeur·rice, immergé·e dans le son, est invité·e à s'installer sur des transats au cœur du système d'écoute, à fermer les yeux et à aborder un voyage intérieur....

**VENDREDI 8 NOVEMBRE**

20 h

Maison de l'Université

Prix libre

Infos : [etragemodule@gmail.com](mailto:etragemodule@gmail.com)

> MUSIQUE



# PETIT DÉJEUNER MUSICAL

## SÉBASTIEN PALIS

La Maison de l'Université vous invite à débiter votre journée en musique. Venez partager ce moment de convivialité autour d'un café et d'une viennoiserie !

Sébastien Palis propose un solo en forme de point d'interrogation. Musicien improvisateur au sein du collectif des Vibrants Défricheurs, pianiste autodidacte, il questionne depuis longtemps les musiques traditionnelles, par goût et par fascination pour leur aspect premier, fondamental. Faire chanter un assemblage de vieux claviers en tout genre, divers magnétophones, mettre en forme une musique faite de bourdons, ostinatos - lyrisme aussi - réinventer des pièces folks, des chants anciens, jouer avec l'aléatoire du son, improviser : autant de chemins à parcourir, de musiques à découvrir.

**MERCREDI 13 NOVEMBRE**

8 h 30

Bocal - Maison de l'Université

Durée estimée : 1 h

Entrée libre et gratuite

Infos : 02 32 76 93 01

[spectacle.mdu@univ-rouen.fr](mailto:spectacle.mdu@univ-rouen.fr)

> PETIT DÉJEUNER MUSICAL



# TOURNEE PHÉNIX NORMANDIE



## KMGB

Rock - Rouen

Issus de la bouillonnante scène rouennaise et biberonnés au rock, les 5 musiciens tracent leur route dans un nuage de fuzz, d'overdrive et de saturation.



## JYEUHAIR

Hip-hop - Caen

Avec ses textes, son flow et son assurance sur scène, ce jeune rappeur et étudiant nous promet un bel avenir dans le rap français.



## HORIZON 17

Rock/Electro - Le Havre

Pure énergie et mélodies addictives, tels sont les termes qui pourraient définir HorizOn 17.

## Le live des lauréats du tremplin étudiant

Venez découvrir les trois vainqueurs des tremplins musique qui se sont déroulés au Havre, à Caen et à Rouen, il y a quelques mois.

**VENDREDI 15 NOVEMBRE**

20 h

Maison de l'Université

Durée estimée : 2 h 30

Petite restauration sur place

Entrée libre et gratuite

Infos : 02 32 76 93 01

[spectacle.mdu@univ-rouen.fr](mailto:spectacle.mdu@univ-rouen.fr)

> MUSIQUE ÉTUDIANTE



© DR

# LA MAGIE LENTE – CIE L'IDÉE DU NORD

Monsieur Louvier a été diagnostiqué schizophrène il y a dix ans. À tort.

Guidé par un nouveau psychiatre, il va prendre connaissance de son passé et de ses secrets enterrés. C'est l'histoire d'un homme qui cesse de passer à côté de sa vie en mettant à jour un traumatisme d'enfance.

De la difficile quête de vérité qu'il entreprend, il restitue la douleur, mais aussi l'infinie lumière.

Auteur : Denis Lachaud, mise en scène : Pierre Notte, interprétation : Benoit Giros, lumières : Éric Schoenzetter, costume : Sarah Leterrier, administrateur de production : Romain Picolet

Avec le soutien de l'ONDA - Office national de diffusion artistique

**LUNDI 18 NOVEMBRE**

20 h

Maison de l'Université

Durée estimée : 1 h 10

À partir de 15 ans

Petite restauration sur place

5 / 8 / 12 €

Carte Culture acceptée

Résa : 02 32 76 93 01

[spectacle.mdu@univ-rouen.fr](mailto:spectacle.mdu@univ-rouen.fr)

Co-accueil festival Art et Déchirure

> THÉÂTRE

# SOIRÉE JAZZ

## EDDIE DONK

La voix ronde et chaude ainsi que les arrangements ficelés d'Eddie Donk s'installent à la Maison de l'Université le temps d'une soirée. Ce septet, entre pop/rock et hip hop, inscrit définitivement sa musique dans le présent, influencé par les acteurs du jazz actuel, tels que Gogo Perguin, Ezra Collective ou Yussef Kammal...

À la fin du concert, l'ACEL offrira aux curieux un moment de partage autour du jazz, de sa culture et du langage qu'il véhicule depuis des décennies.

Organisation de la soirée : ACEL et  
BDE Musicologie



**VENDREDI 22 NOVEMBRE**

20 h

Maison de l'Université

Prix libre

Résa : [acel.rouen@gmail.com](mailto:acel.rouen@gmail.com)

> MUSIQUE ÉTUDIANTE

Suzane se définit elle-même comme une «conteuse d'histoires vraies sur fond d'électro». Électron libre de la nouvelle scène électro-chanson, elle chante ce que nous sommes.

Les chansons de Suzane, c'est le regard d'une jeune femme à l'heure d'aujourd'hui, à l'heure des addictions vertigineuses et des écrans noirs, des doutes et des espoirs.

Chant / clavier / danse : Suzane

En amont, nous vous invitons à une mise en bouche musicale avec la formation féminine de samba reggae d'**Agogô Percussions**.

**MARDI 26 NOVEMBRE**

20 h

Maison de l'Université

Durée estimée : 1 h 30

Petite restauration sur place

5 / 8 / 12 €

Carte Culture acceptée

Résa : 02 32 76 93 01

spectacle.mdu@univ-rouen.fr

Co-accueil festival Chants d'Elles

> MUSIQUE

# SUZANE



© Pierre Florent

> Ciné campus : en lien avec le festival, nous vous proposons une projection du film **Haut les filles** au cinéma Ariel. Plus d'informations p. 32

**MERCREDI 27 NOVEMBRE**

20 h

Cinéma Ariel - Place Colbert  
Mont Saint Aignan



# PJPP

## LES DÉCLINAISONS DE LA NAVARRE

© Julien Athnacy

Le spectacle prend comme point de départ une scène extraite d'un téléfilm retraçant la vie d'Henri de Navarre, où ce dernier rencontre Marguerite de Valois. Avec humour et précision, et tout en s'amusant à détourner la scène à l'infini, le duo PJPP créé *Les Déclinaisons*, en réécrivant les dialogues, en caricaturant, et en s'éloignant peu à peu de la scène d'origine...

> Rencontre avec l'équipe artistique à l'issue de la représentation

Conception, interprétation : Claire Laureau et Nicolas Chaigneau, lumières : Benjamin Lebrun, en collaboration avec Valérie Sigward, musique : Stanley Myers, Crystal Castles, Xavier Cugat Jessica Jalbert, Johann Sebastian Bach, Johann Strauss Sr Mauricio Kagel, Laurent Perrier, montage son : Nicolas Chaigneau et Claire Laureau

> Lundi 2 décembre, atelier de pratique artistique avec la compagnie, voir p. 33  
> Midi Culture autour de «Danse et humour», voir p. 35

**MARDI 3 DÉCEMBRE**

20 h

Maison de l'Université

Durée estimée : 55 min

Petite restauration sur place

5 / 8 / 12 €

Carte Culture acceptée

Résa : 02 32 76 93 01

[spectacle.mdu@univ-rouen.fr](mailto:spectacle.mdu@univ-rouen.fr)

> DANSE / THÉÂTRE

# ESN – CAFÉ POLYGLOTTE



Pour son troisième café polyglotte à la Maison de l'Université, l'association ESN Rouen propose un moment convivial tout en simplicité pour faire de belles rencontres et pratiquer les langues étrangères.

L'objectif ? Échanger dans une ou plusieurs langues avec des étudiant·e·s du monde entier, et découvrir leurs cultures.

N'hésitez pas à amener vos spécialités culinaires et vos drapeaux afin de faire découvrir les coutumes de vos pays !

**VENDREDI 6 DÉCEMBRE**

À partir de 19 h  
Maison de l'Université

Durée : 3 h

Entrée libre et gratuite

Infos :

[khouloudjaziri90@gmail.com](mailto:khouloudjaziri90@gmail.com)

> ÉVÈNEMENT ÉTUDIANT



# COLLECTIF COLETTE CENT MÈTRES PAPILLON

## RÉCIT D'UN NAGEUR

Cent Mètres Papillon est une création théâtrale, pour un acteur, ancien nageur de haut niveau, seul en scène.

Il raconte le parcours de Larie, jeune garçon qui se passionne pour la natation. L'apprentissage de la «culbute», la découverte de la glisse, son rapport avec l'eau, l'entraînement et ses violences, la compétition et l'étrangeté de ses rituels, les courses, les défaites, les remises en question, le chant des sirènes...

> Rencontre avec l'équipe artistique à l'issue de la représentation

Idee originale et texte : Maxime Taffanel, adaptation et mise en scène : Nelly Pulicani, jeu : Maxime Taffanel, création musicale : Maxence Vandevelde, lumières : Pascal Noel, conseils costumes : Elsa Bourdin

Spectacle en tournée Chañon manquant

**MARDI 10 DÉCEMBRE**

20 h

Maison de l'Université

Durée estimée : 1 h 15

Petite restauration sur place

5 / 8 / 12 €

Carte Culture acceptée

Résa : 02 32 76 93 01

[spectacle.mdu@univ-rouen.fr](mailto:spectacle.mdu@univ-rouen.fr)

> THÉÂTRE



© Steac Frit

# LES 25 ANS DU STEAC FRIT !

25 ans, ça se fête !

À travers un spectacle inédit, le Steac Frit célèbre ses 25 ans d'existence. 25 ans de matchs, de cabarets, d'ultimates, de nouveaux concepts d'improvisation. Entre rire, émotion et retrouvailles, les joueurs marquent cette date dans le marbre avec une soirée exceptionnelle, pleines de nouveautés et d'énergie. L'aventure continue pour le Steac Frit !

**VENDREDI 13 DÉCEMBRE**

20 h  
Maison de l'Université

3 / 5 €  
Résa :  
[www.improsteacfrit.com/reservations](http://www.improsteacfrit.com/reservations)

> THÉÂTRE ÉTUDIANT



# PETIT DÉJEUNER MUSICAL ÉCOLE D'IMPROVISATION DE JAZZ

La Maison de l'Université vous invite à débiter votre journée en musique. Venez partager ce moment de convivialité autour d'un café et d'une viennoiserie !

L'amour du jazz, de la vie et des belles rencontres, voilà un cocktail que partagent goulûment Franck Terrier et Jean-Baptiste Gaudray. Amis de longue date, ils ont joué ensemble dans des formations en tout genre, en fanfare, dans des bars, des salles prestigieuses, des festivals zadistes, des mariages... standards du jazz d'hier et compos d'aujourd'hui, un seul mot d'ordre : Keep On Smiling !

Piano : Franck Terrier, guitare : Jean Baptiste Gaudray

**MERCREDI 15 JANVIER**

8 h 30

Maison de l'Université

Durée estimée : 1 h

Entrée libre et gratuite

Infos : 02 32 76 93 01

[spectacle.mdu@univ-rouen.fr](mailto:spectacle.mdu@univ-rouen.fr)

> PETIT DÉJEUNER MUSICAL



# SAGES COMME DES SAUVAGES

## NOUVEL ALBUM

Sages Comme des Sauvages est un duo qui met dans sa musique beaucoup plus que deux personnes : il y a dans leur précédent album *Largue la peau* des voyages et des retours, des rêveries et des emprunts, un univers tribal et des imaginaires urbains. Comme si un jeune Georges Brassens avait navigué dans l'Océan Indien plutôt que dans le XIV<sup>e</sup> arrondissement.

Sages Comme des Sauvages, c'est une sorte de chanson française en plusieurs langues, de rock sans l'Amérique.

Leur nouvel album vous promet une nouvelle fois une promenade sur des chemins imprévisibles...

Chant : Eva, Ismaël, percussions : Eva, Ismaël, Osvaldo, basseton : Emilie

**MARDI 21 JANVIER**

20 h

Maison de l'Université

Durée estimée : 1 h

Petite restauration sur place

5 / 8 / 12 €

Carte Culture acceptée

Résa : 02 32 76 93 01

spectacle.mdu@univ-rouen.fr

> MUSIQUE

# RÉFUGIÉ·E·S

## SPARK COMPAGNIE



© Julien Réveillon

Une famille fuit la guerre, un enfant fuit la famine et la pauvreté, un vieillard fuit une catastrophe climatique...

À travers le récit des destins croisés de plusieurs personnages, toujours du point de vue de l'enfant, ce spectacle dessiné et chanté invite à comprendre les raisons qui obligent des personnes à fuir et à se mettre en quête d'un refuge.

Attention : places limitées

Metteuse en scène et plasticienne : Marie Mellier, comédienne et chanteuse : Nadia Sahali, musiciens : Olivier Hue et Nicolas Lelièvre, technique : Rémi Maupomé ou Hubert Michel.

Spectacle en tournée Chañon Manquant

**MERCREDI 29 JANVIER**

15 h

Maison de l'Université

Jeune public : À partir de 8 ans

Durée estimée : 45 min

5 €

Carte Culture acceptée

Résa : 02 32 76 93 01

spectacle.mdu@univ-rouen.fr

> THÉÂTRE JEUNE PUBLIC



## STILL KIDDIN' PRÉSENTE...

Still Kiddin', revient une nouvelle fois pour une soirée pleine de surprises ! Des Robins des Bois à Oscar Wild, la troupe vous présentera ses nouvelles créations scéniques.

Soyons sûr-e d'y retrouver l'humour caractéristique de l'équipe, qui sait chaque année surprendre son public.

**VENDREDI 31 JANVIER**

20 h

Maison de l'Université

3 / 5 €

Infos et résa : [lemaildesk@gmail.com](mailto:lemaildesk@gmail.com)

> THÉÂTRE ÉTUDIANT

Maintenant je suis là.

Je m'appelle  
Hélène Loevenbruck,  
je suis chercheuse au CNRS à  
Grenoble.

C'est moi qui vous parle,  
depuis tout à l'heure.

C'est moi qui vous pose toutes  
ces questions.

# LES ATELIERS DU SPECTACLE

## DES VOIX DANS LA TÊTE

Les Impromptus scientifiques sont des discours spectaculaires mettant en scène un chercheur dont les travaux sont déréglés par la compagnie Les Ateliers du Spectacle. Le temps d'une soirée, ils posent leur valise à la Maison de l'Université.

Hélène Loevenbruck, chercheuse au CNRS et Mickaël Chouquet, comédien, tentent de faire tenir ensemble propos scientifique et approche poétique.

La thématique de cette soirée ? Développement phonologique et acquisition de la prosodie chez l'enfant.

Plus simplement, elle pose cette question : avez-vous des voix dans votre tête ? Et quand vous lisez cette phrase, comment vous entendez-vous, à l'intérieur ?

Attention : places limitées.

### **MARDI 4 FÉVRIER**

20 h

Maison de l'Université

À partir de 12 ans

Durée estimée : 1 h

(Impromptu et discussion)

Petite restauration sur place

5 €

Carte Culture acceptée

Résa : 02 32 76 93 01

spectacle.mdu@univ-rouen.fr



# LE SUAPS FAIT SON SHOW #5

L'énorme succès du spectacle de 2018 leur a donné l'envie de remonter sur scène. Les étudiant·e·s et personnel de l'Université investi·e·s dans le cadre des activités du SUAPS, préparent un nouveau spectacle. Il y en aura pour tous les goûts : danse, sports de combat, activités gymniques, acrobatiques...

Les étudiant·e·s de Rouen sauront vous étonner !

**VENDREDI 7 FÉVRIER**

20 h

Maison de l'Université

Gratuit / 5 €

Réservation conseillée :  
[show5suaps@univ-rouen.fr](mailto:show5suaps@univ-rouen.fr)

> SOIRÉE ÉTUDIANTE

# GROUPE CHIENDENT INCONSOLABLE(S)

Les deux protagonistes, en couple dans la vie réelle, décident de venir jouer sur scène l'expérience de la séparation, devant les spectateur·rice·s. Sur un plateau de théâtre, ils décident de mettre en danger ce qu'ils ont de plus précieux : l'amour de l'autre.

Ce jeu de l'exhibition trafiquée surfe sur la vague de la catastrophe. Amenés à faire en profondeur l'expérience de l'angoisse, enfermés dans ce jeu où ils ne maîtrisent plus vraiment les règles, inconsolables, ils cherchent une porte de sortie à cet enfermement : le miracle de la libération.

> Rencontre avec l'équipe artistique à l'issue de la représentation

Jeu et mise en scène : Nadège Cathelineau, Julien Frégé, musique live : Sébastien Lejeune / Loya, création lumière : Cyril Leclerc, costumes / plasticité : Elizabeth Saint-Jalmes, assistance à la mise en scène : Pénélope Avril, régie générale : Jérôme Hardouin, construction décor : Le Préau, Centre Dramatique National de Vire.

Avec le soutien de l'ODIA Normandie / Office de Diffusion et d'Information Artistique de Normandie

> Atelier de pratiques artistiques avec la compagnie, voir p. 33



© Raynaud De Lage

**MARDI 11 FÉVRIER**

20 h

Maison de l'Université

Durée estimée : 1 h 30

À partir de 15 ans

Petite restauration sur place

5 / 8 / 12 €

Carte Culture acceptée

Résa : 02 32 76 93 01

spectacle.mdu@univ-rouen.fr

> THÉÂTRE



**Et  
aussi**

**...**

**Un avant-goût du semestre 2**  
**Ciné-campus**  
**Ateliers de pratiques artistiques**  
**Carte Culture - L'envers du Décor**  
**Midi culture**  
**Aides à la création**

# UN AVANT-GOÛT DU SEMESTRE 2...



## VIVACE

**Alban Richard**

*Mardi 3 mars - Sur le temps du midi*

Campus du Madrillet

Co-accueil Le Rive Gauche

> DANSE



## ROAD MOVIE

**Dominique Boivin**

*Mercredi 18 mars - 20 h*

Dans le cadre du temps fort

Pratiques Chorégraphiques

Avec le soutien de l'ODIA Normandie

> DANSE



## UTOPIA

**Réenchanter l'université**

*Du 1<sup>er</sup> au 4 avril*

Spectacles, ateliers,  
expositions, bal...

> TEMPS FORT

# CINÉ-CAMPUS

Qu'il s'agisse de partenariats avec le cinéma Ariel ou des associations étudiantes, l'organisation de ciné-campus thématiques fait partie intégrante de la programmation de la Maison de l'Université. Découvrez le programme de ce premier semestre ! Les titulaires de la Carte Culture bénéficient du dispositif «à deux c'est mieux» (1 coupon = 2 entrées)



© JL Chouteau

**Mercredi 25 septembre - 20 h**

**Dans le cadre du festival**

**Normandiebulle**

Maison de l'Université

**Putain d'Usine**

BD Concert - Cie Improjection

Improjection enfonce la porte de la « Putain d'Usine » de Levaray et Efix. Un BD-Concert immersif qui dépeint en noir et rouge le quotidien ouvrier.

Maison de l'Université

Tarif : 5 € / Gratuit pour les étudiant·e·s

Co-accueil Ville de Mont-Saint-Aignan

**Mercredi 27 novembre - 20 h**

**Dans le cadre du festival Chants d'Elles**

Cinéma Ariel

**Haut les filles**

2019 - François Armanet

En France, la révolution du rock se joue au féminin. Au micro, sur scène, dix chanteuses charismatiques tournent les pages de 60 ans de rock français.

Cinéma Ariel  
Place Colbert  
Mont-Saint-Aignan

Tarifs : 3.44 / 6.37 €  
Carte Culture acceptée  
(1 coupon = 2 entrées)

**Janvier 2020**

**Ciné Sports**

Le festival Ciné Sports associe animations sportives et projections, mais aussi conférences et débats autour du sport.

Organisé par la commission Sport et Culture / ASRUC, l'UFR STAPS / Université de Rouen Normandie et le cinéma Ariel de Mont-Saint-Aignan

Infos : 02 35 15 25 99

Co-accueil Ville de Mont-Saint-Aignan

> CINÉMA



# ATELIERS DE PRATIQUES ARTISTIQUES

## THÉÂTRE

### Groupe Chiendent - Maison de l'Université - Mont-Saint-Aignan

À travers cet atelier, le Groupe Chiendent souhaite interroger les étudiant·e·s sur leur conception du bonheur, ainsi que sur leurs modèles de réussite personnelle : situation affective, familiale, professionnelle, etc.

Séance de présentation le 24/09 à 18 h + 15 séances le mardi soir de 18 h à 20 h d'octobre à février + 1 restitution. Pour compléter le parcours, venez découvrir le spectacle **Inconsolable(s)** le mardi 11 février, à 20 h, à la MdU (voir p. 29). *Tarifs : 13 € étudiant·e / 26 € extérieur*

### Compagnie Morphée - Site Universitaire du Madrillet - Saint-Étienne-du-Rouvray

Un campus, c'est un petit village dans une ville, avec ses bâtiments, ses commerces, ses lieux de vie, ses appartements. Cet atelier invite les étudiant·e·s à raconter leur campus.

Séance de présentation le 1<sup>er</sup> octobre à 17 h + 8 séances le mardi soir de 17 h à 19 h d'octobre à mi-décembre + 1 restitution. *Tarif : gratuit.*

## DANSE

### Lindy-Hop - Maison de l'Université - Mont-Saint-Aignan

Le Lindy-Hop est une danse swing qui sait mélanger frénésie, improvisation, sourire et lâcher-prise ! Venez danser et participer aux ateliers proposés par des passionné·e·s, professeurs dans l'association GardenSwing.

Séances le jeudi soir de 18 h à 19 h du 3 octobre au 10 avril 2020, hors vacances scolaires.

*Tarifs : 13 € étudiant·e / 26 € extérieur*

## PARCOURS PRATIQUES CHORÉGRAPHIQUES

### Maison de l'Université / ASRUC Danse

Découvrez tout au long de l'année différents univers artistiques par le biais d'ateliers de danse, de cirque et en lien avec les arts de la rue. Chaque stage est mené par un·e artiste différent·e dans une structure culturelle : Le Rive Gauche, L'Étincelle-Théâtre de la Ville de Rouen, le Centre Dramatique National de Rouen Normandie et la Maison de l'Université. Détail des stages sur le site internet de la MdU.

*Tarifs : 5 € étudiant·e / 10 € bénéficiaires du RSA et demandeur·se·s d'emploi / 25 € extérieur + 5 € d'adhésion annuelle à l'association ASRUC.*

Informations complémentaires / inscriptions : [ateliers.mdu@univ-rouen.fr](mailto:ateliers.mdu@univ-rouen.fr) - 02 32 76 92 33

[univ-rouen.fr/pratiquesartistiques](http://univ-rouen.fr/pratiquesartistiques)

Avec le soutien de la DRAC Normandie



# CARTE CULTURE – L'ENVERS DU DÉCOR

La Carte Culture permet aux étudiant-e-s de l'Université de Rouen Normandie et de l'INSA Rouen Normandie de bénéficier de 15 € de réduction valables sans les salles de spectacles et cinémas Art et Essai partenaires. Elle permet également aux étudiant-e-s de participer aux rendez-vous de L'envers du décor : des actions culturelles pour découvrir le monde du spectacle.

**Pour plus d'informations : [univ-rouen.fr/carteculture](http://univ-rouen.fr/carteculture)**

© Amélie Ferrand



**RENCONTRE AUTOUR DU SPECTACLE 1<sup>ÈRE</sup> MONDIALE DU COLLECTIF ÈS**  
**Lundi 14 octobre - 20 h**  
**L'Étincelle - Théâtre de la Ville de Rouen**

Aux antipodes d'une conception élitiste et peu accessible de la danse contemporaine, les trois interprètes agitateurs chorégraphes du collectif ÈS nous plongent, avec *1<sup>ère</sup> Mondiale*, dans leurs souvenirs personnels et dansés.

En première partie de soirée, découvrez le théâtre de L'Étincelle - Théâtre de la ville de Rouen, à travers une rencontre avec son équipe, puis échangez avec les artistes à l'issue du spectacle.

© Julien Behamou



**VISITE TECHNIQUE ET RENCONTRE AVEC LA CIE 14 : 20**  
**Mardi 12 novembre - 18 h**  
**Opéra de Rouen Normandie - Rouen**  
**En lien avec *Der Freischütz* de Carl Maria von Weber**

Vous connaissez la compagnie 14 : 20 ? Cette compagnie rouennaise est à l'initiative du mouvement artistique de la magie nouvelle. Elle collabore cette année avec Laurence Equilbey pour mettre en scène l'opéra *Der Freischütz* de Carl Maria Von Weber. Montez sur la scène de l'opéra, découvrez les décors et rencontrez la compagnie qui vous délivrera ses secrets de mise en scène.



© Julien Athonady

**ATELIER DE PRATIQUE AVEC LA CIE PJPP**  
**Lundi 2 décembre - Atelier - 18 h**  
**Mardi 3 décembre - Spectacle - 20 h**  
**Maison de l'Université**

**En lien avec *Les déclinaisons de la Navarre* (p. 19)**

La compagnie vous propose de partager les principes de déclinaisons utilisés lors de la création de leur spectacle. Tout en s'appuyant sur le corps, il s'agit de créer de multiples versions de la même scène. L'échange, l'écoute et la bienveillance sont au cœur des pratiques de transmission de la compagnie. Entre danse et théâtre, laissez place à votre créativité.



© Charlotte Audureau

**RENCONTRES AUTOUR DU SPECTACLE BIPED DE MERCE CUNNINGHAM**  
**Vendredi 6 décembre**  
**Théâtre de l'Arsenal - Val de Reuil**  
**Départ à 17 h 45 en navette gratuite**

Véritable monument de la danse contemporaine, Merce Cunningham a créé avec *Biped* l'une des pièces les plus emblématiques de la post-modern dance. Avant la représentation, rencontrez le co-directeur de l'Arsenal, Dominique Boivin qui vous donnera quelques clés sur l'histoire de la danse et sur l'œuvre de Merce Cunningham. Vous aurez également l'occasion d'échanger avec l'équipe artistique.

# MIDI CULTURE

---

Betty Lefèvre, anthropologue des pratiques corporelles artistiques à l'Université de Rouen Normandie, propose des rendez-vous ponctuels en lien avec la programmation de la MdU.

Venez partager un moment de convivialité instructif autour d'un café. Soyez curieux-se !

## DANSES CONTEMPORAINES ET HUMOUR

*Mercredi 4 décembre 2019*

en lien avec **Les déclinaisons de la Navarre** de la compagnie PJPP (voir p.19).

MdU - 13h, par Betty Lefèvre, anthropologue des pratiques corporelles artistiques - Université de Rouen

Comment rire avec la danse contemporaine ? Quelle serait la spécificité de l'humour chorégraphique contemporain ? Contrairement aux représentations collectives sur les créations en danse contemporaine (pensées comme sérieuses, ésotériques, abstraites...) de nombreux chorégraphes montrent (et ont montré) qu'il est possible aussi de bouleverser notre regard sur le monde en convoquant l'humour, la dérision et le grotesque.



© Wilfried Lamotte

# AIDES À LA CRÉATION

La Maison de l'Université valorise les initiatives culturelles et artistiques en accompagnant et promouvant les projets amateurs et professionnels. En vue de favoriser l'émergence de nouveaux talents, elle met sa salle de spectacles à disposition pour des sessions de création. Ces temps de travail et / ou de restitution sont également l'occasion d'échanger avec les acteur·rice·s culturel·le·s et le public.

## MURMURES MACHINES DU 2 AU 13 SEPTEMBRE



### LES VIBRANTS DÉFRICHEURS CRÉATION JEUNE PUBLIC

Plus d'une cinquantaine d'instruments de musique automatisés s'animent un à un comme par magie ! Les deux musiciens complices, l'un au basson, l'autre à l'orgue, partagent mélodies et rythmiques avec les mini-pianos, violons, coucous-suisse jouets mécanisés... Des voix enregistrées fredonnantes, vocalistes et chanteuses se glissent dans ces sonorités des plus inouïes.

**Sortie de résidence le 13 septembre à 14 h 30.**

© Marion Nabals

## HUBERT MICHEL DU 13 AU 17 JANVIER

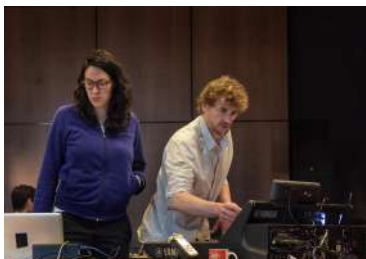

### MERYL AMPE & HUBERT MICHEL - MUSIQUE

C'est lors de l'édition 2019 du festival *PiedNu* au Havre - temps de performances sonores internationales - que leurs affinités artistiques se sont révélées : travail sur la matière et la mise en espace. Tous deux ont un fort intérêt pour la spatialisation et le travail sonore des musiques expérimentales et électroacoustiques. Il est apparu comme une évidence d'une collaboration sous la forme d'un duo.



## LA MDU, UN ESPACE CULTUREL MAIS AUSSI...

### UN ESPACE DÉDIÉ À LA VIE ÉTIUDIANTE

Un espace convivial : le Bocal  
Des salles de travail et des salles informatiques en libre service  
Des salles de répétitions (musique et théâtre)  
Le service d'accompagnement des étudiants handicapés, Handisup  
La Médecine Préventive

### UN ÉQUIPEMENT DÉDIÉ À L'ACCUEILÉ DE COLLOQUES, CONFÉRÉNCES ET RÉUNIONS

Une salle de spectacles  
Une salle de conférences et des salles de réunion  
Un restaurant gastronomique géré par le Crous

### L'HÉBERGEMENT D'ASSOCIATIONS ÉTIUDIANTES ET DE SYNDCATS

Une médiathèque associative : Sonanbul  
« Stee Killiddin », le Steac Frit, les Rôlistes Rouennais, les Rencards Etudiants,  
Art&Fac, Module Étrange, Centre Iannis Xenakis...

## L'ÉQUIPE DE LA DIRECTION DE LA CULTURE

DIRECTEUR : Pierre HÉBERT  
ASSISTANTE DE DIRECTION : Claire BONNARD  
ACCUEIL : Alexandra GASCOIN  
COMPTABILITÉ ET SECRÉTARIAT : Loubna EL BOUDANI  
CHARGE DE LA DIFFUSION CULTURE SCIENTIFIQUE ET GALERIE LA PASSERLLE : Jean-François BROCHEC  
CHARGEE DE SUPERVISION : Pascal CLERMONT  
CHARGEE DE SUPERVISION : Valérie LEFORT  
CHARGEE DE BILLETTERIE ET MEDIATION CULTURELLE : Églantine LEVASSEUR  
CHARGEE DE SUPERVISION : Lucile LINARD  
CHARGEE DE COMMUNICATION : DEborah JANKOWSKI  
REGISSEUSE SPECTACLE : Élise TREMEAU  
REGISSEUR CONFERENCIES : Elhami RASHITI / recrutement en cours  
MAINTENANCE : Laurent NEEL, Romuald GERARD  
avec la collaboration des technicien-ne-s, intermittent-e-s du spectacle et vacataires étudiant-e-s qui travaillent à nos côtés.

## PARTENAIRES

**DIAGONALE / FNTAV** - Fédération des Nouveaux Territoires des Arts Vivants. La MDU adhère au « Réseau Chaînon FNTAV » et à sa fédération régionale : Diagonale. Ces réseaux ont pour principal objectif l'aménagement culturel du territoire par la mutualisation de moyens, l'échange des pratiques et le soutien aux artistes régionaux.

**CINÉMA ARIEL** Cinéma Art & Essai de la ville de Mont-Saint-Aignan

**CROUS NORMANDIE** Théâtre du Présent

**DRAC DE NORMANDIE** Direction Régionale des Affaires Culturelles

**L'ETINCELLE**, théâtre de la ville de Rouen

**FESTIVAL ART ET DÉCHIRURE** Festival d'art singulier

**FESTIVAL CHANTS D'ELLES** Festival de chanson de femmes

**NORMANDIEBULLE** Festival de bandes-dessinées de Darnétal

**ODIA NORMANDIE** Office de Diffusion et d'Information Artistique

**ONDA** Office National de Diffusion Artistique

**RELIKTO**, plateforme culturelle régionale, entre agenda et travail journalistique, relaie régulièrement les spectacles de la MDU.

**LE RIVE GAUCHE**, Théâtre de la ville de Saint-Etienne-Du-Rouvray

**SPEDIDAM**, Société de perception et de distribution des droits des artistes-interprètes



**QUE DU BONHEUR AVEC VOS CAPTEURS - COMPAGNIE LE PHALÈNE -****THIERRY COLLET**

Production : Compagnie Le Phalène  
 Coproductions : La Comète Scène Nationale de Châlons-en-Champagne, Le Granit – Scène Nationale – Belfort, Maison de la Culture d'Amiens, Théâtre-Sénart Scène Nationale, La Villette (Paris)  
 Soutiens : Hexagone Scène Nationale Arts Sciences, Maif Social Club.  
 Partenaires : La compagnie Le Phalène est conventionnée avec la Direction Régionale des Affaires Culturelles d'Île-de-France. Thierry Collet est artiste associé à la Comète, Scène Nationale de Châlons-en-Champagne depuis septembre 2014, et de la maison de la culture d'Amiens. La compagnie Le Phalène est partenaire de la Villette dans le développement du Magic Wip.

**FREE SLOW - LA PRESQUE CÔTE**

Une production de La Presque Compagnie

**LA MAGIE LENTE - L'IDÉE DU NORD**

Production : L'Idée du Nord  
 Avec les soutiens : la Drac Centre-Val de Loire, la Région Centre-Val de Loire, la ville d'Orléans, Mes Scènes Arts.  
 Remerciements : Artéphilie

**LES DÉCLINAISONS DE LA NAVARRE - P.JPP**

Production : P.JPP  
 Soutien : Le Phare, Centre chorégraphique national du Havre Normandie (dans le cadre de l'Aide à l'Écriture).  
 P.JPP est soutenu pour cette création par la Direction Régionale des Affaires Culturelles de Normandie, la Ville du Havre, Le Conseil Départemental de Seine-Maritime et l'ODIA Normandie.  
 Soutien logistique et moral : La BaZooKa ; Le Relais, Centre de recherche théâtrale ; Le Câtelier ; Le Théâtre des Bains-Douches du Havre.  
 Remerciements : Laëtitia Passard, Aurore Di Bianco, François et Tonie Guillemette, Sarah Crépin et Etienne Cuppen, Ludovic Pacot-Grivel, et les équipes du Théâtre des Bains-Douches et du Phare.

**CENT MÈTRES PAPILLON - COLLECTIF COLETTE**

Production Collectif Colette  
 Co-production Comédie de Picardie, Amiens  
 Ce spectacle est accueilli en résidence à la Corpus Fabrique, au Clos Sauvage, au Théâtre de l'Opprimé et au Théâtre de Vanves.

**DES VOIX DANS LA TÊTE - LES ATELIERS DU SPECTACLE**

Conception : Groupe n+1 de la compagnie Les Ateliers du spectacle  
 Interprétation : Hélène Loevenbruck et Mickaël Chouquet  
 Les impronnpts scientifiques sont une production de la compagnie Les ateliers du spectacle coproduction : le Vêto Théâtre à Apt, Athénor scène nomade de Nantes et Saint-Nazaire, l'Atelier Arts-Sciences, plateforme commune de recherche au CEA Grenoble et à l'Hexagone Scène Nationale Arts Sciences – Meylan, le Théâtre de l'Agora Scène nationale d'Evry et de l'Essonne avec le soutien de l'Inserm, de l'Institut de Neurosciences de Grenoble (GIN), des Universités d'Avignon et de Grenoble, du CEA-LETI, du Laboratoire Jean Leray de l'Université de Nantes.  
 La compagnie Les ateliers du spectacle est conventionnée par la DRAC Île-de-France et par la Région Île-de-France.

**INCONSOLABLE(S) - GROUPE CHIENDENT**

Production Déléguée : CDN Normandie- Rouen  
 Coproduction : Le Groupe Chiendent, le Tangram Scène Nationale D'Evreux Louviers, la Mairie de Bayeux, le Préau Centre Dramatique National- Vire, L'Étincelle à Rouen.  
 Avec le Soutien de la Maison Casarès dans le cadre des Jeunes Pousses 2019.  
 Le Groupe Chiendent est soutenu par le département de la Seine Maritime.  
 Remerciements : Ville de Rouen Et L'ODIA Normandie pour leur accompagnement

# RÉSERVATION & RÈGLEMENT

**PAR TÉLÉPHONE 02 32 76 93 01****PAR EMAIL [spectacle.mdu@univ-rouen.fr](mailto:spectacle.mdu@univ-rouen.fr)****SUR PLACE LUNDI, MARDI, DE 13 H À 18 H ET MERCREDI DE 13 H À 17 H 45**

Maison de l'Université - 2, place Emile Blondel - 76130 Mont-Saint-Aignan

**LORS DE VOTRE RÉSERVATION**

Veillez préciser le nom du spectacle, la date, le nombre de places, le tarif dont vous bénéficiez et vos coordonnées. **TOUTE RÉSERVATION DOIT ÊTRE CONFIRMÉE PAR SON RÈGLEMENT DANS UN DÉLAI DE 72 HEURES.** Toute place non réglée pourra être remise à la vente.

**TARIFS**

Le tarif réduit s'applique pour les bénéficiaires des minima sociaux, demandeur-se-s d'emploi, professionnel-le-s du monde du spectacle, moins de 26 ans, habitant-e-s de Mont-Saint-Aignan, personnel universitaire.

**TARIF ETUDIANT = 5 € SUR PRÉSENTATION D'UN JUSTIFICATIF****MODES DE RÈGLEMENT**

Règlement en espèces, chèque, CB, Carte Culture, et carte Atout Normandie.

Règlement sur place, par téléphone, ou par voie postale (chèque à l'ordre de l'agent comptable de l'Université de Rouen Normandie, accompagné d'un justificatif en cas de tarif réduit).

**POUR INFORMATION**

La billetterie ouvre 30 minutes avant le début du spectacle. Le placement est libre. Le spectacle débute à l'heure. Par respect pour les artistes et le public, les spectateur-ric-e-s retardataires peuvent se voir refuser l'accès à la salle. Les billets ne sont ni repris ni échangés. Pour les réservations de dernière minute, les places non réglées pourront être remises en vente 20 minutes avant le début du spectacle.



Votre anniversaire  
 tombe le jour d'un spectacle ?  
 La MdU vous offre votre place ! \*

\* Sur présentation d'une pièce d'identité

# ABONNEMENT 5 SPECTACLES

2019–2020

**LA MAISON DE L'UNIVERSITÉ VOUS PROPOSE DES TARIFS PRÉFÉRENTIELS AVEC L'ABONNEMENT 5 SPECTACLES !**

Tarif réduit : 30 € l'abonnement

Tarif normal : 45 € l'abonnement

*Tarif réduit : bénéficiaires des minima sociaux, moins de 26 ans, habitant-e-s de Mont-Saint-Aignan, personnel universitaire.*

Il vous suffit de remplir le bulletin d'inscription ci-dessous et de choisir vos spectacles au dos. L'abonnement est nominatif.

Nom :

Prénom :

Adresse :

Code postal et ville :

Téléphone :

Courriel :

**Je souhaite m'abonner à la newsletter électronique de la MdU**

Toutes les données personnelles vous concernant sont exclusivement utilisées par la Maison de l'Université et ne seront jamais divulguées à des tiers. Conformément à la loi n° 78-17 du 6 janvier 1978 relative à l'informatique, aux fichiers et aux libertés, vous disposez d'un droit d'accès, de modification et de suppression de vos données. Pour exercer ce droit, veuillez contacter la Maison de l'Université.





## Composez votre abonnement en cochant 5 spectacles au choix.

- |                          |                            |  |
|--------------------------|----------------------------|--|
| <input type="checkbox"/> | Mardi 1er octobre - 19 h   | <i>ALORS COMME ÇA...</i> - F. LEPAGE & LES INCULTES      |
| <input type="checkbox"/> | Mardi 8 octobre - 20 h     | <i>HOLOS</i> - FRANÇOIS BUFFET                           |
| <input type="checkbox"/> | Mardi 15 octobre - 20 h    | <i>QUE DU BONHEUR (AVEC VOS CAPTEURS)</i> - LE PHALÈNE   |
| <input type="checkbox"/> | Lundi 18 novembre - 20 h   | <i>LA MAGIE LENTE</i> - L'IDÉE DU NORD                   |
| <input type="checkbox"/> | Mardi 26 novembre - 20 h   | <i>AGOGÔ PERCUSSIONS ET SUZANE</i>                       |
| <input type="checkbox"/> | Mardi 3 décembre - 20 h    | <i>LES DÉCLINAISONS DE LA NAVARRE</i> - PJPP             |
| <input type="checkbox"/> | Mardi 10 décembre - 20 h   | <i>CENT MÈTRES PAPILLON</i> - COLLECTIF COLETTE          |
| <input type="checkbox"/> | Mardi 21 janvier - 20 h    | <i>SAGES COMME DES SAUVAGES</i> - NOUVEL ALBUM           |
| <input type="checkbox"/> | Mercredi 29 janvier - 15 h | <i>RÉFUGIÉ·E·S</i> - SPARK COMPAGNIE                     |
| <input type="checkbox"/> | Mardi 4 février - 20 h     | <i>DES VOIX DANS LA TÊTE</i> - LES ATELIERS DU SPECTACLE |
| <input type="checkbox"/> | Mardi 11 février - 20 h    | <i>INCONSOLABLE(S)</i> - GROUPE CHIENDENT                |

Le bulletin est à envoyer à l'adresse suivante, accompagné de votre règlement par chèque à l'ordre de l'agent comptable de l'Université de Rouen Normandie et de votre justificatif de tarif réduit :

Billetterie – Maison de l'Université, 2 place Emile Blondel, 76821 Mont-Saint-Aignan Cedex

Vous pouvez aussi vous abonner sur place à partir du lundi 2 septembre : lundi, mardi de 13 h à 18 h et mercredi de 13 h à 17 h 45. Vous pourrez ainsi régler vos billets en espèces, CB, chèque et Carte Culture. Pour toute question, appelez la billetterie au 02 32 76 93 01.

# LES ARTS VISUELS

*Quelques expositions du premier semestre...*

9/09 > 24/10 - Galerie La Passerelle - ESPE

**Différence et Répétition** - Sabine Boquier et Louise Fabre

13/09 > 14/10 - IUT de Mont-Saint-Aignan

**«Vous avez dit... disquette ?»** - Résitech

11/09 > 18/10 - Bât. Erik Satie - UFR Lettres et Sciences Humaines

**Liens et entraves** - Philippe Argatti

12/09 > 25/10 - UFR Lettres et Sciences Humaines

**Invisibles remarquables ; Écritures** - Samuel Buckman

06/10 > 20/12 - Galerie La Passerelle & Maison de l'Université

**Marc Gai Miniet**

© Samuel Buckman



© Argatti



© Marc Gai Miniet

© Resitech



**Plus d'informations sur [mdu.univ-rouen.fr/les-expositions](http://mdu.univ-rouen.fr/les-expositions)**

## UTLC / CULTURE SCIENTIFIQUE

*Université de Toutes les Cultures*

*Quelques conférences du 1er semestre...*

**Musées et restitutions. Place de la discorde et lieux de la discorde. Une question post coloniale ?**

26/09 - 18 h 30 - Maison de l'Université

M. O. Blin et P.Servan Schreiber

**La mémoire au risque du marché**

1/10 - 18h - Maison de l'Université - B. Legendre

**Psyche : création et deuil – Autour de Montaigne, Descartes et Pascal**

3/10 - 18h - UFR de Droit - G. Pirlot

**Le jour où mon robot m'aimera. Vers l'empathie artificielle**

7/10 - 18 h - IUT d'Elbeuf - Serge Tisseron

**Plus d'informations sur [utlc.univ-rouen.fr](http://utlc.univ-rouen.fr)**

# INFOS PRATIQUES

## POUR NOUS RENDRE VISITE

**EN BUS** - TEOR 1 (Arrêt Campus) AU PIED DE LA MDU !

Lignes F2 et 8 (Arrêt Place Colbert) - NOCTAMBUS sur T1 et N2.

Tous les horaires de bus sur [www.RESEAU-ASTUCE.FR](http://www.RESEAU-ASTUCE.FR) 

**EN VOITURE** - COORDONNÉES GPS : 49°27 447N / 1°4 258E

PARKING gratuit sur tout le campus. *Pensez au co-voiturage !*

## PETITE RESTAURATION & BUVETTE

La MDU vous propose de quoi boire et grincer les soirs de spectacles où l'info est mentionnée.

**Maison de l'Université** - 2, place Emile Blondel, Mt-St-Aignan

02 32 76 93 01 - [spectacle.mdu@univ-rouen.fr](mailto:spectacle.mdu@univ-rouen.fr)

**Amphithéâtre Axelrad** - UFR LSH (Lettres et Sciences Humaines)

Boulevard André Siegfried, Mont-Saint-Aignan

UNIVERSITÉ DE ROUEN NORMANDIE  
CAMPUS DE MONT-SAINT-AIGNAN

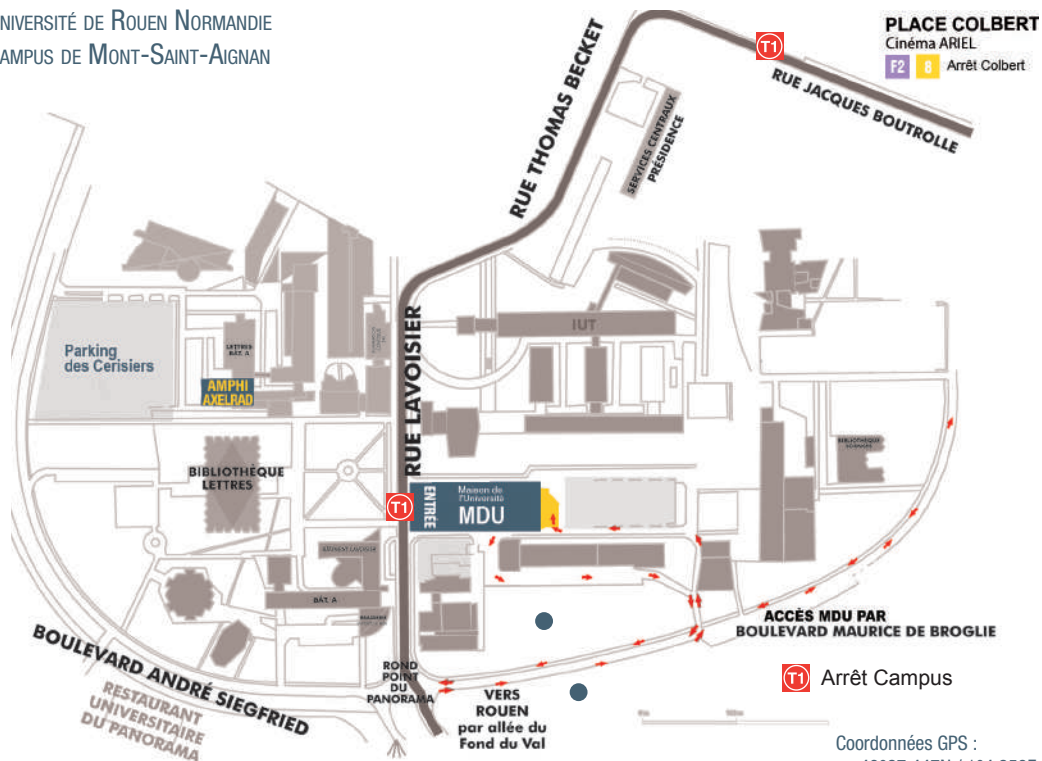

# L'ASTUCE DE MINUIT !

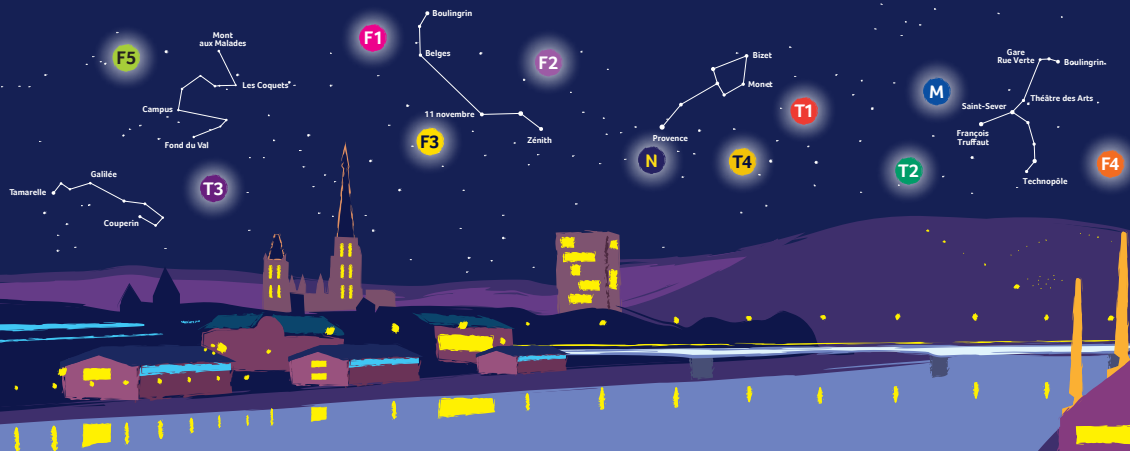

**PROLONGEZ VOS SOIRÉES  
EN MÉTRO, TEOR ET FAST  
DES DÉPARTS RÉGULIERS JUSQU'À MINUIT**

[www.reseau-astuce.fr](http://www.reseau-astuce.fr)



**MAISON DE L'UNIVERSITÉ**

2 place Émile Blondel

Mont-Saint-Aignan

[mdu.univ-rouen.fr](http://mdu.univ-rouen.fr)

